

EDIFICIO DE 17 VIVIENDAS EN SAN VICENTE DEL RASPEIG.

C/BRETON DE LOS HERREROS Nº 2 ang. C/ ECHEGARAY Nº 47

NOTA:

LAS DISTRIBUCION DE TODAS LAS PLANTAS Y EL AMUEBLAMIENTO DE LAS MISMAS SON MIERAMENTE REFERENCIALES Y NO SON OBJETO DE CONTRATO.

LAS DIMENSIONES DE HUECOS EXTERIORES QUEDARAN DEFINIDAS DEFINITIVAMENTE EN EL PROYECTO DE EJECUCION EN EL PLANO DE CARPINTERIA CORRESPONDIENTE.

EL PRESENTE PLANO ESTA REDACTADO A NIVEL DE ANTEPROYECTO. LAS MEDIDAS, SUPERFICIES Y ELEMENTOS ESTRUCTURALES GRAFIADOS EN EL MISMO, PODRAN VARIAR EN SITUACION, NUMERO Y DIMENSIONES A LA HORA DE LA REDACION DEL PROYECTO DEFINITIVO.

PROMOCIONES FO 2017 S.L
CIF B42531889

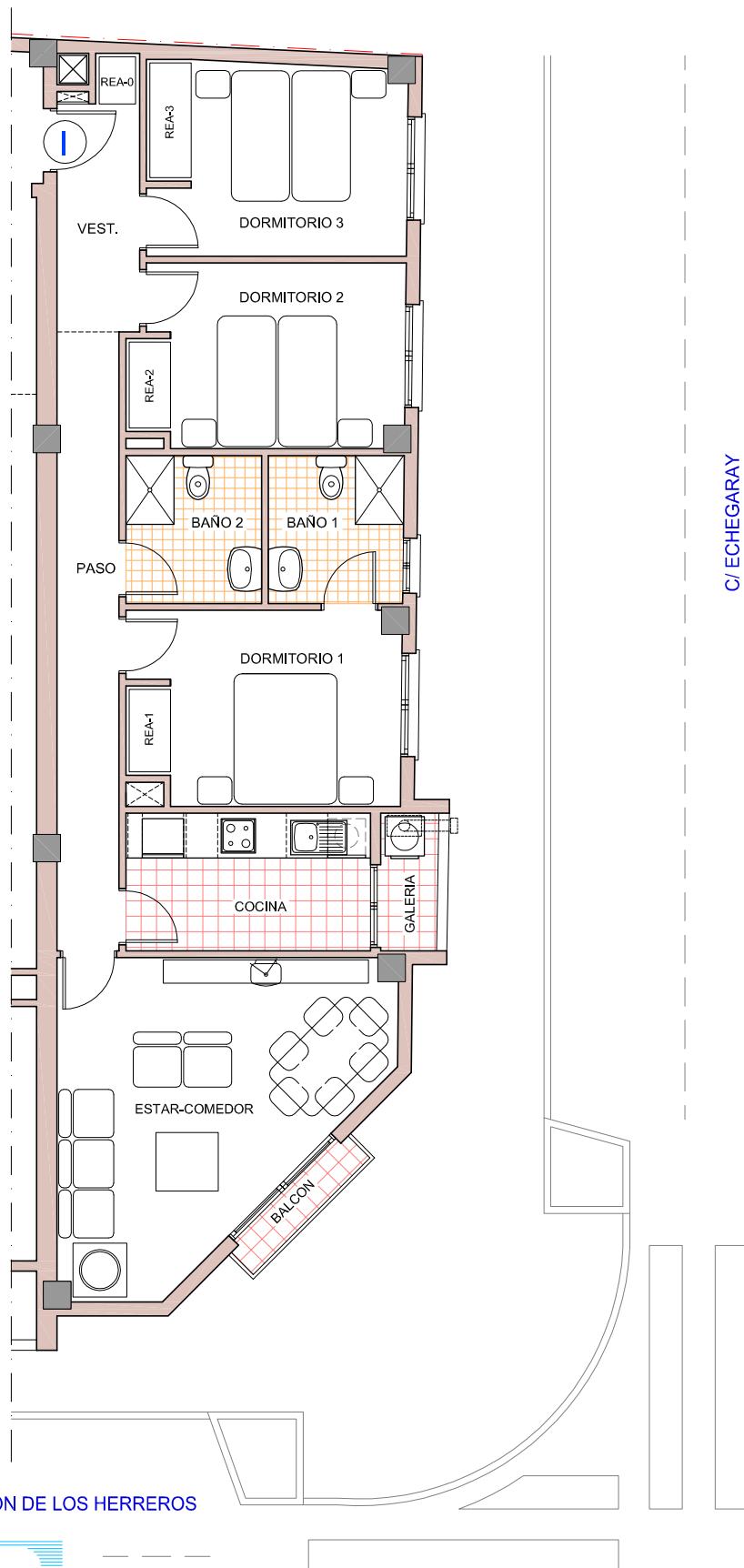

C/ ECHEGARAY

CUADRO DE SUPERFICIES ÚTILES Y CONSTRUIDAS VIVIENDA TIPO "I"

VESTIBULO	4,26 m ²
PASO	8,10 m ²
ESTAR - COMEDOR	18,72 m ²
BALCON	1,08 m ²
COCINA	7,10 m ²
GALERIA	1,60 m ²
DORMITORIO 1	10,92 m ²
DORMITORIO 2	10,28 m ²
DORMITORIO 3	10,01 m ²
BAÑO 1	4,19 m ²
BAÑO 2	4,19 m ²

TOTAL SUPERFICIE ÚTIL VIVIENDA TIPO "I" 80,45 m²

SUP. CONSTRUIDA NETA	94,11 m ²
PP ZONAS COMUNES	17,84 m ²

TOTAL SUP. CONST. BRUTA VIVIENDA TIPO "I" 111,95 m²

(REA)* = RESERVA DE ESPACIO DE ALMACENAMIENTO.

VIVIENDA TIPO "I"

ESCALA: 1/100

ALICANTE, JUNIO 2021

C/ BRETON DE LOS HERREROS



MIGUEL ANGEL VILLAR PAYA - ARQUITECTO

C/. Navas 33-37 4º Izquierda 03001 - ALICANTE
Email: juanantonio.mavp@gmail.com