

EDIFICIO DE 17 VIVIENDAS EN SAN VICENTE DEL RASPEIG.

C/BRETON DE LOS HERREROS Nº 2 ang. C/ ECHEGARAY Nº 47

NOTA:

LAS DISTRIBUCION DE TODAS LAS PLANTAS Y EL AMUEBLAMIENTO DE LAS MISMAS SON MERAMENTE REFERENCIALES Y NO SON OBJETO DE CONTRATO.

LAS DIMENSIONES DE HUECOS EXTERIORES QUEDARAN DEFINIDAS DEFINITIVAMENTE EN EL PROYECTO DE EJECUCION EN EL PLANO DE CARPINTERIA CORRESPONDIENTE.

EL PRESENTE PLANO ESTA REDACTADO A NIVEL DE ANTEPROYECTO. LAS MEDIDAS, SUPERFICIES Y ELEMENTOS ESTRUCTURALES GRAFIADOS EN EL MISMO, PODRAN VARIAR EN SITUACION, NUMERO Y DIMENSIONES A LA HORA DE LA REDACION DEL PROYECTO DEFINITIVO.

PROMOCIONES FO 2017 S.L
CIF B42531889

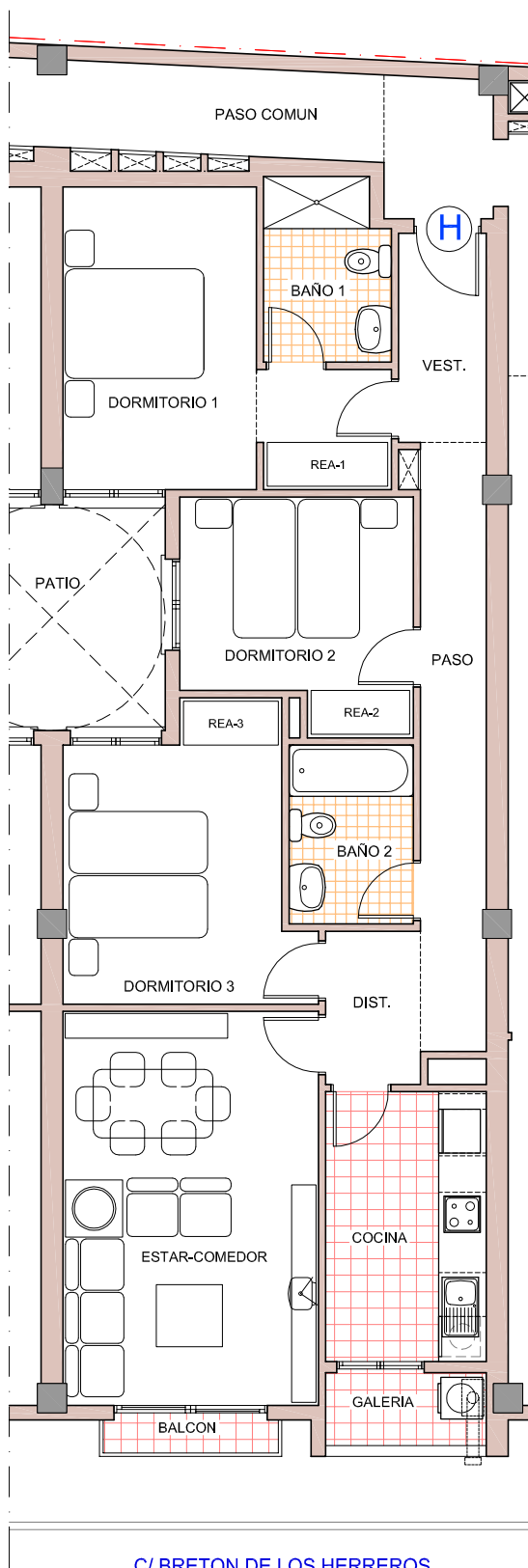

CUADRO DE SUPERFICIES ÚTILES Y CONSTRUIDAS VIVIENDA TIPO "H"

VESTIBULO	3,42 m ²
PASO	7,51 m ²
DISTRIBUIDOR	2,73 m ²
ESTAR - COMEDOR	18,90 m ²
BALCON	1,08 m ²
COCINA	8,14 m ²
GALERIA	2,20 m ²
DORMITORIO 1	13,44 m ²
DORMITORIO 2	9,29 m ²
DORMITORIO 3	11,93 m ²
BAÑO 1	4,11 m ²
BAÑO 2	4,16 m ²

TOTAL SUPERFICIE ÚTIL VIVIENDA TIPO "H" 86,91 m²

SUP. CONSTRUIDA NETA	100,01 m ²
PP ZONAS COMUNES	19,27 m ²

TOTAL SUP. CONST. BRUTA VIVIENDA TIPO "H" 119,28 m²

(REA)* = RESERVA DE ESPACIO DE ALMACENAMIENTO.

VIVIENDA TIPO "H"

ESCALA: 1/100

ALICANTE, JUNIO 2021

C/ BRETON DE LOS HERREROS



MIGUEL ANGEL VILLAR PAYA - ARQUITECTO

C/. Navas 33-37 4º Izquierda 03001 - ALICANTE
Email: juanantonio.mavp@gmail.com