

EDIFICIO DE 17 VIVIENDAS EN SAN VICENTE DEL RASPEIG.

C/BRETON DE LOS HERREROS Nº 2 ang. C/ ECHEGARAY Nº 47

NOTA:

LAS DISTRIBUCION DE TODAS LAS PLANTAS Y EL AMUEBLAMIENTO DE LAS MISMAS SON MIERAMENTE REFERENCIALES Y NO SON OBJETO DE CONTRATO.

LAS DIMENSIONES DE HUECOS EXTERIORES QUEDARAN DEFINIDAS DEFINITIVAMENTE EN EL PROYECTO DE EJECUCION EN EL PLANO DE CARPINTERIA CORRESPONDIENTE.

EL PRESENTE PLANO ESTA REDACTADO A NIVEL DE ANTEPROYECTO. LAS MEDIDAS, SUPERFICIES Y ELEMENTOS ESTRUCTURALES GRAFIADOS EN EL MISMO, PODRAN VARIAR EN SITUACION, NUMERO Y DIMENSIONES A LA HORA DE LA REDACION DEL PROYECTO DEFINITIVO.

PROMOCIONES FO 2017 S.L
CIF B42531889

Edificio
ProVive

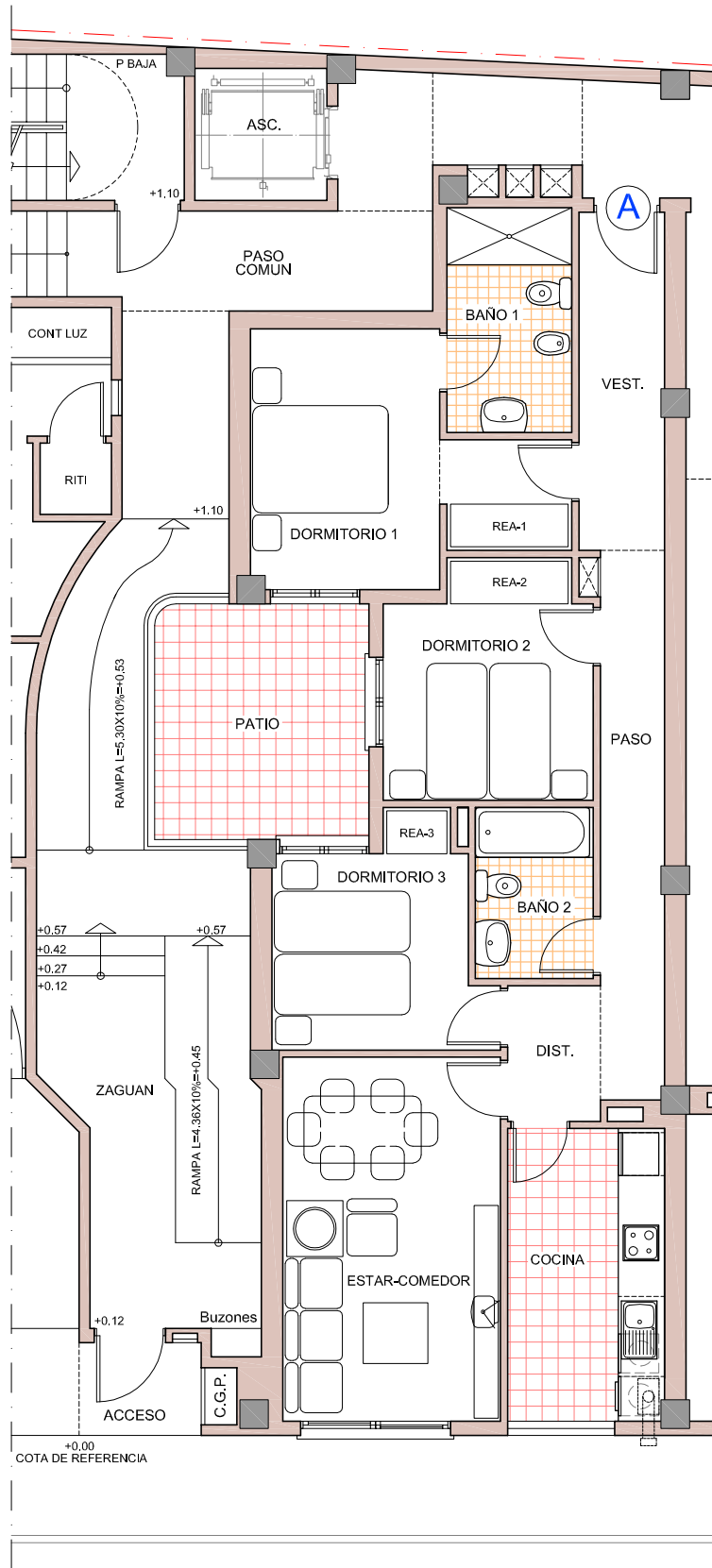

CUADRO DE SUPERFICIES ÚTILES Y CONSTRUIDAS VIVIENDA TIPO "A"

VESTIBULO	5,64 m ²
PASO	6,93 m ²
DISTRIBUIDOR	2,47 m ²
ESTAR - COMEDOR	15,55 m ²
COCINA	9,02 m ²
DORMITORIO 1	12,32 m ²
DORMITORIO 2	8,96 m ²
DORMITORIO 3	8,44 m ²
BAÑO 1	5,51 m ²
BAÑO 2	3,96 m ²

TOTAL SUPERFICIE ÚTIL VIVIENDA TIPO "A" 78,80 m²

SUP. CONSTRUIDA NETA	91,45 m ²
PP ZONAS COMUNES	17,47 m ²

TOTAL SUP. CONST. BRUTA VIVIENDA TIPO "A" 108,92 m²

(REA)* = RESERVA DE ESPACIO DE ALMACENAMIENTO.

VIVIENDA TIPO "A"

ESCALA: 1/100

ALICANTE, JUNIO 2021

C/ BRETON DE LOS HERREROS



MIGUEL ANGEL VILLAR PAYA - ARQUITECTO

C/. Navas 33-37 4º Izquierda 03001 - ALICANTE
Email: juanantonio.mavp@gmail.com