

EDIFICIO DE 17 VIVIENDAS EN SAN VICENTE DEL RASPEIG.

C/BRETON DE LOS HERREROS Nº 2 ang. C/ ECHEGARAY Nº 47

NOTA:

LAS DISTRIBUCION DE TODAS LAS PLANTAS Y EL AMUEBLAMIENTO DE LAS MISMAS SON MERAMENTE REFERENCIALES Y NO SON OBJETO DE CONTRATO.

LAS DIMENSIONES DE HUECOS EXTERIORES QUEDARAN DEFINIDAS DEFINITIVAMENTE EN EL PROYECTO DE EJECUCION EN EL PLANO DE CARPINTERIA CORRESPONDIENTE.

EL PRESENTE PLANO ESTA REDACTADO A NIVEL DE ANTEPROYECTO. LAS MEDIDAS, SUPERFICIES Y ELEMENTOS ESTRUCTURALES GRAFIADOS EN EL MISMO, PODRAN VARIAR EN SITUACION, NUMERO Y DIMENSIONES A LA HORA DE LA REDACION DEL PROYECTO DEFINITIVO.

PROMOCIONES FO 2017 S.L

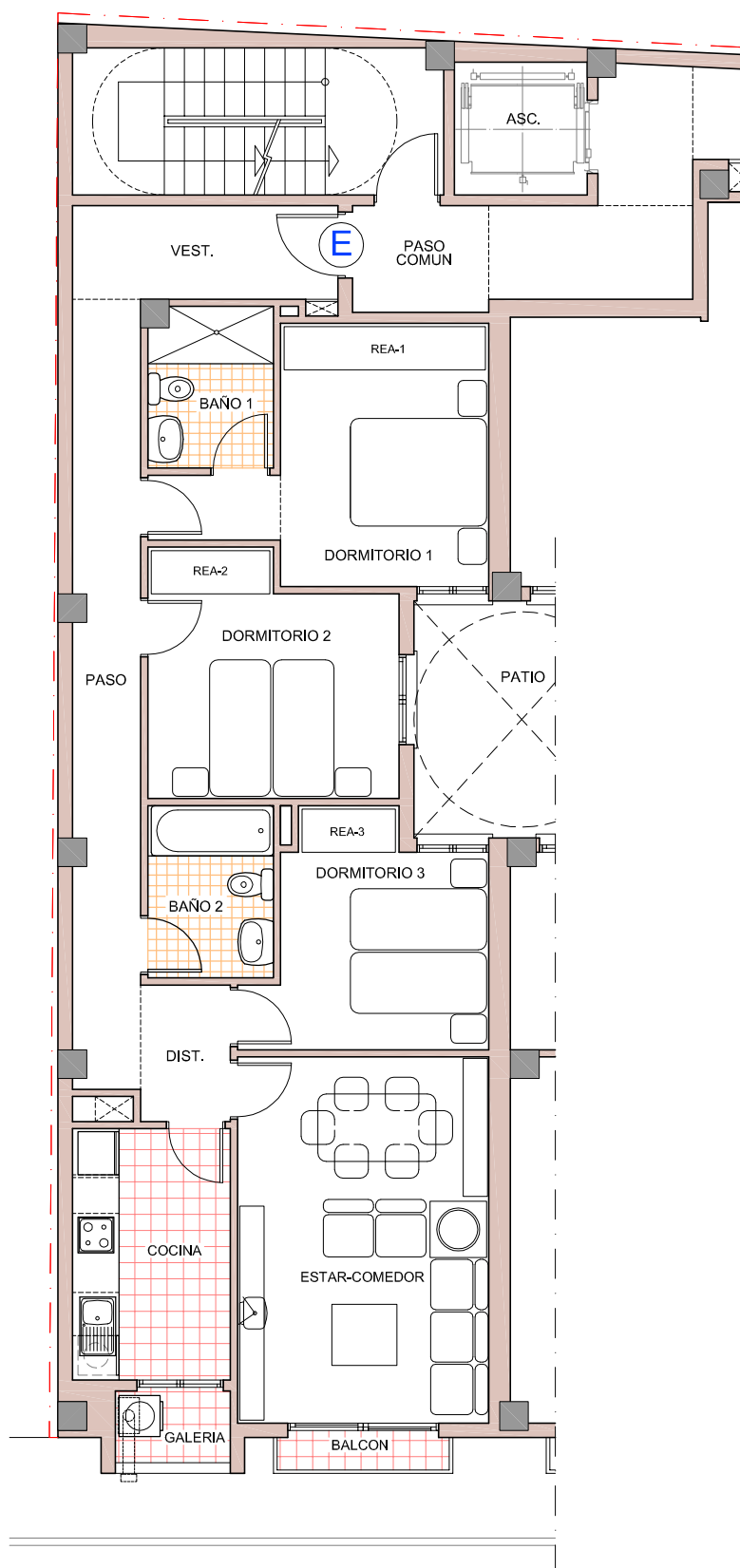

CUADRO DE SUP. ÚTILES Y CONSTRUIDAS VIVIENDA TIPO "E"

VESTIBULO (REA-0)*	4,81 m ²
PASO	10,45 m ²
DISTRIBUIDOR	2,37 m ²
ESTAR - COMEDOR	17,85 m ²
BALCON	1,08 m ²
COCINA	7,70 m ²
GALERIA	1,60 m ²
DORMITORIO 1 (REA-1)*	10,36 m ²
BALCON	1,68 m ²
DORMITORIO 2 (REA-2)*	9,97 m ²
BALCON	0,99 m ²
DORMITORIO 3 (REA-3)*	8,51 m ²
BALCON	0,78 m ²
DORMITORIO 4 (REA-4)*	
BAÑO 1	3,94 m ²
BAÑO 2	4,20 m ²

TOTAL SUPERFICIE ÚTIL VIVIENDA TIPO "E" 86,29 m²

(REA)* = RESERVA DE ESPACIO DE ALMACENAMIENTO

SUP. CONSTRUIDA NETA	101,11 m ²
PP ZONAS COMUNES	19,08 m ²
TOTAL SUP. CONST. BRUTA VIVIENDA TIPO "E"	120,19 m²

VIVIENDA TIPO "E"

ESCALA: 1/100

ALICANTE, JUNIO 2021

C/ BRETON DE LOS HERREROS



MIGUEL ANGEL VILLAR PAYA - ARQUITECTO

C/. Navas 33-37 4º Izquierda 03001 - ALICANTE
Email: juanantonio.mavp@gmail.com