

EDIFICIO DE 17 VIVIENDAS EN SAN VICENTE DEL RASPEIG. C/ BRETON DE LOS HERREROS Nº 2 ANGULO C/ ECHEGARAY Nº 47

PROMOCIONES FO 2017 S.L



NOTA:

LAS DISTRIBUCION DE TODAS LAS PLANTAS Y EL AMUEBLAMIENTO DE LAS MISMAS SON MERAMENTE REFERENCIALES Y NO SON OBJETO DE CONTRATO.
LAS DIMENSIONES DE HUECOS EXTERIORES QUEDARAN DEFINIDAS DEFINITIVAMENTE EN EL PROYECTO DE EJECUCION EN EL PLANO DE CARPINTERIA CORRESPONDIENTE.
EL PRESENTE PLANO ESTA REDACTADO A NIVEL DE ANTEPROYECTO. LAS MEDIDAS, SUPERFICIES Y ELEMENTOS ESTRUCTURALES GRAFIADOS EN EL MISMO, PODRAN VARIAR EN SITUACION, NUMERO Y DIMENSIONES A LA HORA DE LA REDACION DEL PROYECTO DEFINITIVO.

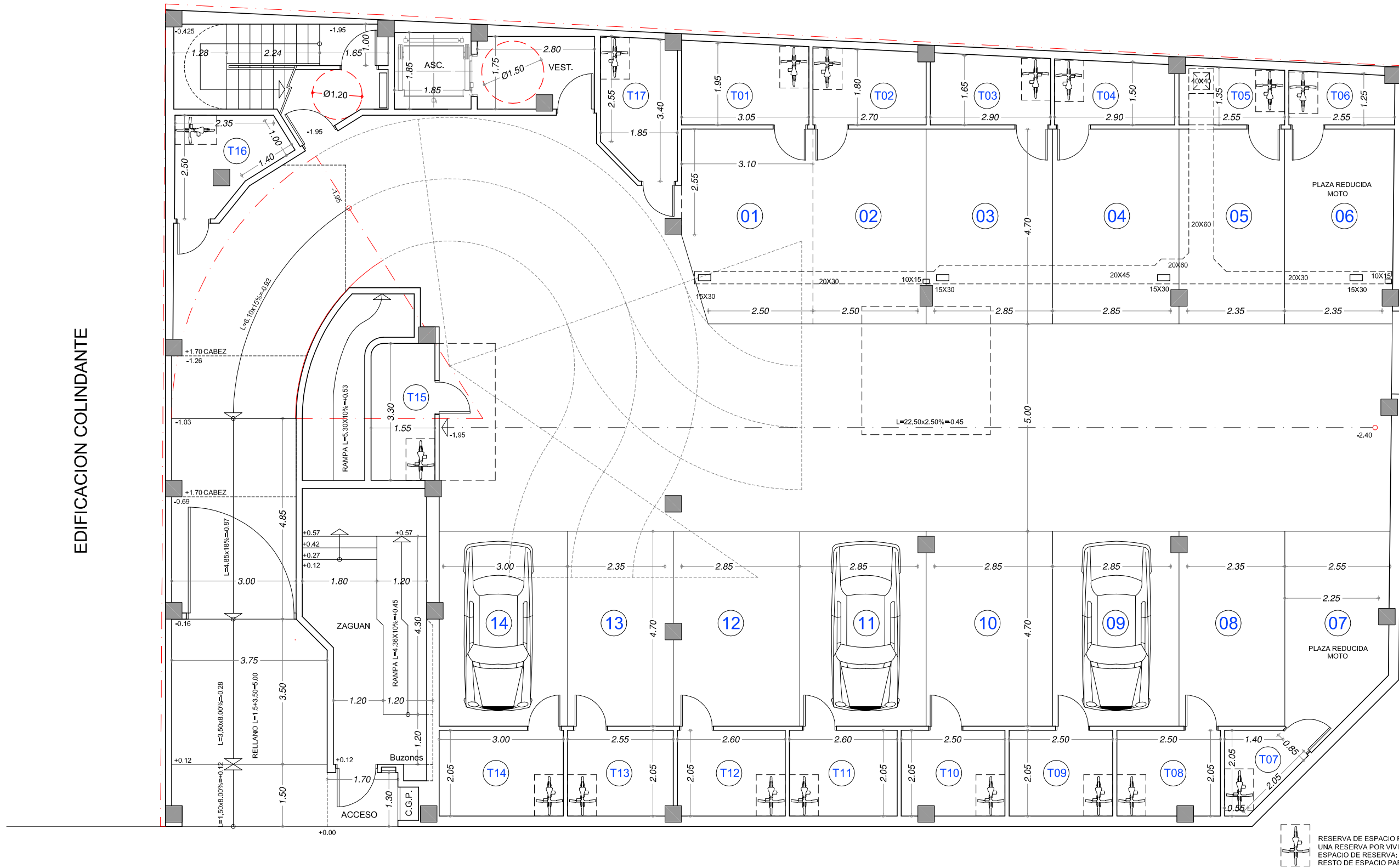

RESERVA DE ESPACIO PARA BICI COLGADA
UNA RESERVA POR VIVIENDA EN CADA TRASTERO (17)
ESPACIO DE RESERVA: 0,70x1,00 = 0,70 M2
RESTO DE ESPACIO PARA TRASTERO > 2,00 M2.

EDIFICACION COLINDANTE

CALLE ECHEGARAY Nº 47

PLANTA DE SOTANO

CALLE BRETON DE LOS HERREROS Nº 2



MIGUEL ANGEL VILLAR PAYA - ARQUITECTO C/. Navas 33-37 4º Izquierda 03001 - ALICANTE Email: juanantonio.mavp@gmail.com

ESCALA: 1/100

ALICANTE, JUNIO 2021