

# EDIFICIO DE 17 VIVIENDAS EN SAN VICENTE DEL RASPEIG. C/ BRETON DE LOS HERREROS Nº 2 ANGULO C/ ECHEGARAY Nº 47

PROMOCIONES FO 2017 S.L



NOTA:

LAS DISTRIBUCION DE TODAS LAS PLANTAS Y EL AMUEBLAMIENTO DE LAS MISMAS SON MERAMENTE REFERENCIALES Y NO SON OBJETO DE CONTRATO.  
LAS DIMENSIONES DE HUECOS EXTERIORES QUEDARAN DEFINIDAS DEFINITIVAMENTE EN EL PROYECTO DE EJECUCION EN EL PLANO DE CARPINTERIA CORRESPONDIENTE.  
EL PRESENTE PLANO ESTA REDACTADO A NIVEL DE ANTEPROYECTO. LAS MEDIDAS, SUPERFICIES Y ELEMENTOS ESTRUCTURALES GRAFIADOS EN EL MISMO, PODRAN VARIAR EN SITUACION, NUMERO Y DIMENSIONES A LA HORA DE LA REDACION DEL PROYECTO DEFINITIVO.

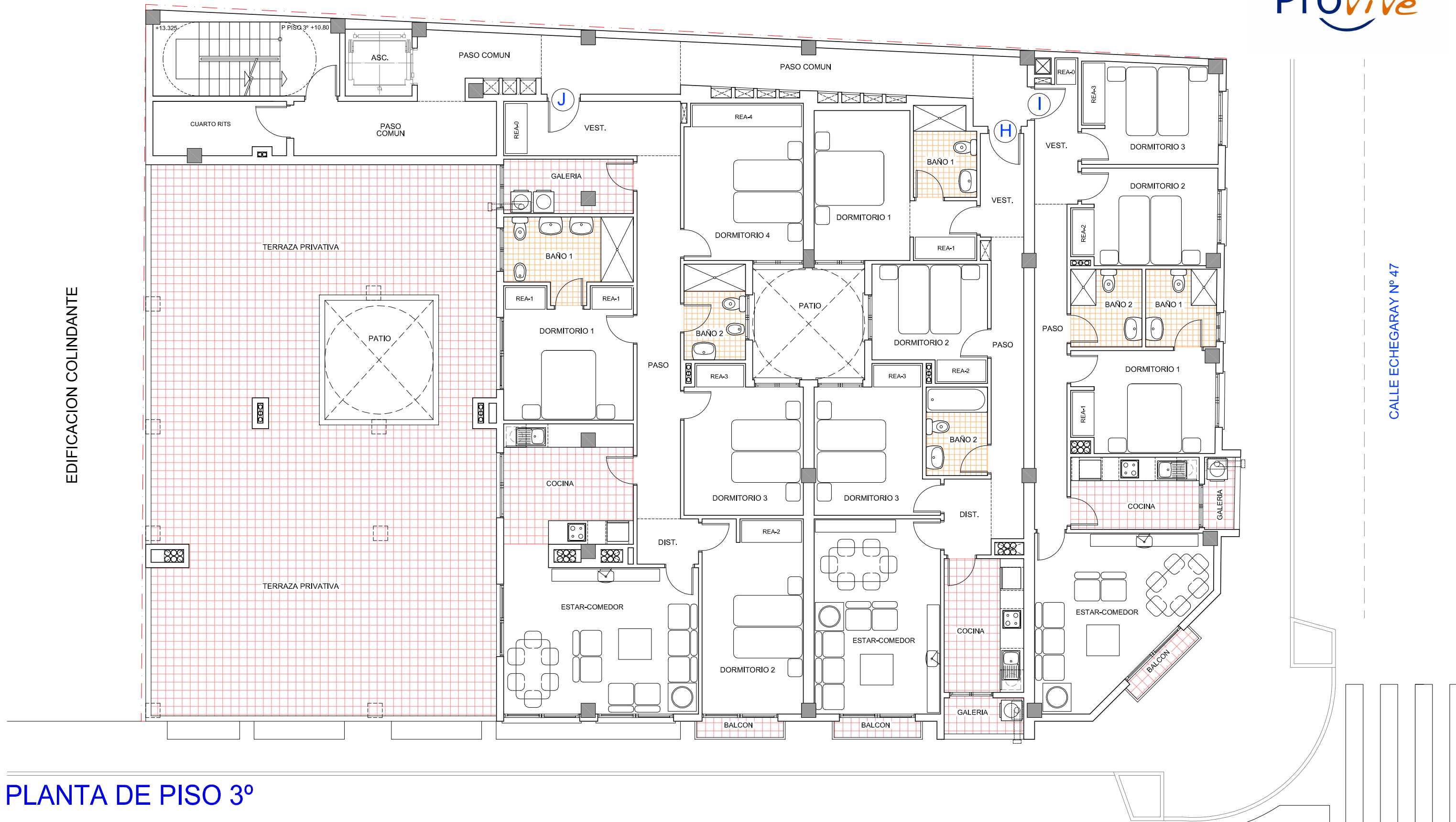

## PLANTA DE PISO 3º

CALLE BRETON DE LOS HERREROS Nº 2



MIGUEL ANGEL VILLAR PAYA - ARQUITECTO C/. Navas 33-37 4º Izquierda 03001 - ALICANTE Email: juanantonio.mavp@gmail.com

ESCALA: 1/100

ALICANTE, JUNIO 2021