

EDIFICIO DE 18 VIVIENDAS EN SAN VICENTE DEL RASPEIG.

AVENIDA ANCHA DE CASTELAR Nº 123 ang. C/ NAVAS Nº 22

NOTA:

LAS DISTRIBUCION DE TODAS LAS PLANTAS Y EL AMUEBLAMIENTO DE LAS MISMAS SON MERAMENTE REFERENCIALES Y NO SON OBJETO DE CONTRATO.

LAS DIMENSIONES DE HUECOS EXTERIORES QUEDARAN DEFINIDAS DEFINITIVAMENTE EN EL PROYECTO DE EJECUCION EN EL PLANO DE CARPINTERIA CORRESPONDIENTE.

EL PRESENTE PLANO ESTA REDACTADO A NIVEL DE ANTEPROYECTO. LAS MEDIDAS, SUPERFICIES Y ELEMENTOS ESTRUCTURALES GRAFIADOS EN EL MISMO, PODRAN VARIAR EN SITUACION, NUMERO Y DIMENSIONES A LA HORA DE LA REDACION DEL PROYECTO DEFINITIVO.

PROMOCIONES FO 2017 S.L
Cif B-42531889

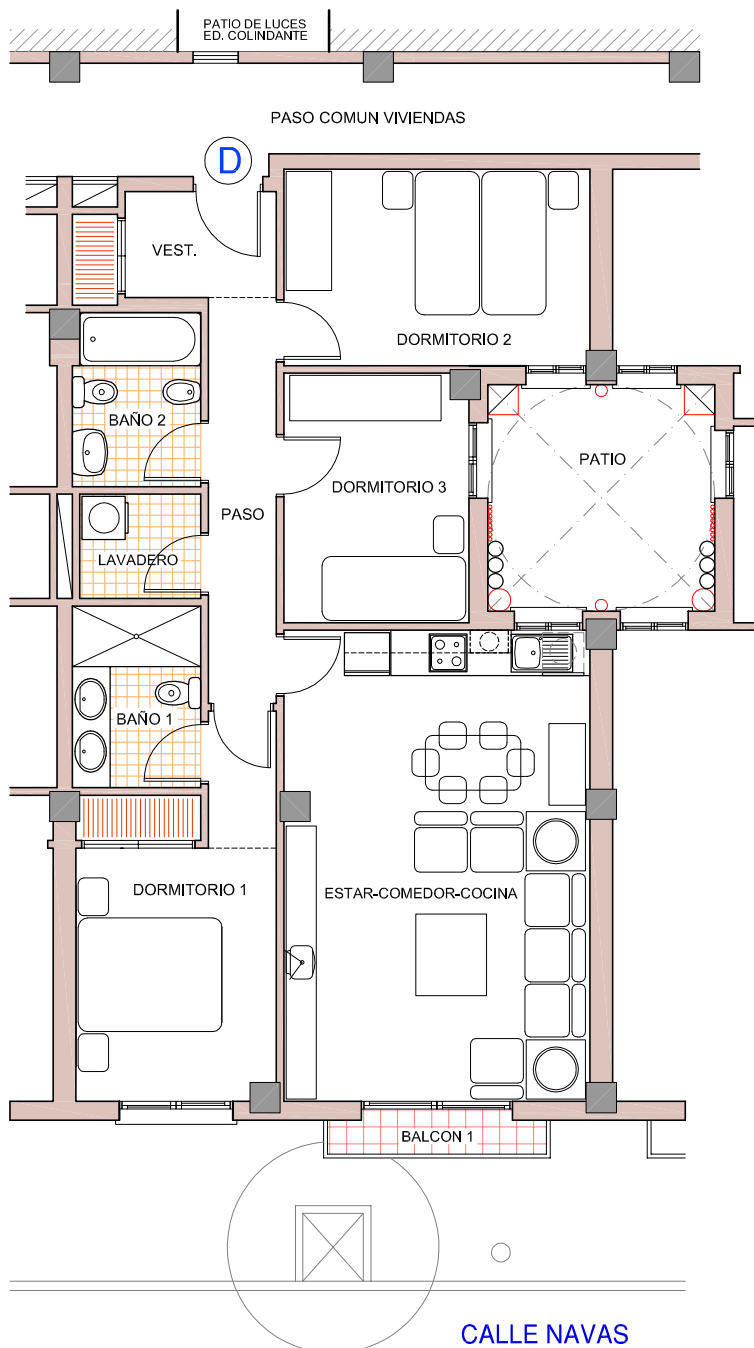

CUADRO DE SUP. ÚTILES Y CONSTRUIDAS VIVIENDA TIPO "D"

VESTÍBULO	2,66 m ²
ARMARIO	0,55 m ²
PASO	4,86 m ²
COM-ESTAR-COCINA	24,80 m ²
LAVADERO	2,21 m ²
DORMITORIO 1	10,46 m ²
ARMARIO	0,71 m ²
DORMITORIO 2	10,40 m ²
DORMITORIO 3	7,92 m ²
BAÑO 1	4,08 m ²
BAÑO 2	3,82 m ²
BALCON 1	1,45 m ²
TOTAL SUPERFICIE ÚTIL VIVIENDA TIPO "D"	73,92 m²

SUP. CONSTRUIDA NETA	85,94 m ²
PP ZONAS COMUNES	17,81 m ²
TOTAL SUP. CONST. BRUTA VIVIENDA TIPO "D"	103,75 m²

VIVIENDA TIPO "D"

ESCALA: 1/100

ALICANTE, NOVIEMBRE 2017



MIGUEL ANGEL VILLAR PAYA - ARQUITECTO

C/. Navas 33-37 4ª Izquierda 03001 - ALICANTE
Tlf.-965211155 Email: administracion.mavp@ono.com